



**ПЕНСИОННЫЙ ФОНД
РОССИЙСКОЙ ФЕДЕРАЦИИ**

Материнский (семейный) капитал

Информационный
буклет

Как получить право на материнский (семейный) капитал?

С 1 января 2007 года вступил в силу Федеральный Закон «О дополнительных мерах государственной поддержки семей, имеющих детей». Принятые меры государственной поддержки помогут российским семьям, имеющим детей, улучшить свои жилищные условия, обеспечить образование подрастающему поколению, а также повысить уровень пенсионного обеспечения матерей.

Денежные средства для реализации дополнительных мер государственной поддержки семей, имеющих детей, называются материнским (семейным) капиталом и составляют 250 000 рублей.

Размер материнского (семейного) капитала ежегодно пересматривается с учетом темпов роста инфляции.

1.



Право на государственную поддержку возникает при рождении (усыновлении) в период с 1 января 2007 года по 31 декабря 2016 года второго или последующего ребенка.

2.



В любое время после рождения (усыновления) ребенка Вы можете получить государственный сертификат на материнский (семейный) капитал. Для этого нужно обратиться в территориальный орган Пенсионного фонда Российской Федерации по месту жительства (ПФР).

3.



В ПФР необходимо предоставить: паспорт гражданина РФ, документы, подтверждающие факт рождения (усыновления) детей и их гражданство, а также заполнить заявление о выдаче государственного сертификата.

5.

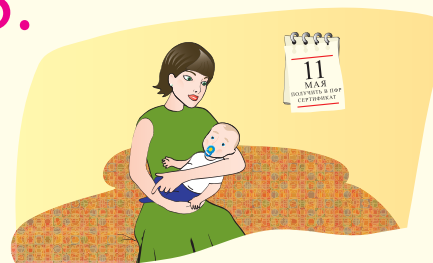

В течение 1 месяца со дня приема документов ПФР принимает решение о выдаче государственного сертификата (или об отказе в его выдаче) и в течение пяти дней направляет Вам соответствующее уведомление.

4.

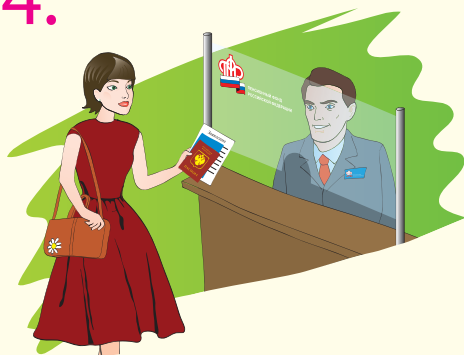

ПФР принимает документы, снимает копии, заверяет их и возвращает Вам оригиналы документов.

6.



Придите в назначенный день, который указан в уведомлении, в ПФР и получите свой сертификат на материнский (семейный) капитал.

Как можно распорядиться материнским (семейным) капиталом?

Распорядится материнским (семейным) капиталом можно не ранее, чем по истечении трех лет со дня рождения (усыновлении) ребенка.

Средства материнского (семейного) капитала можно распоряжаться в полном объеме либо частями по следующим направлениям:

Улучшение жилищных условий

Средства материнского (семейного) капитала могут направляться на приобретение (строительство) жилого помещения (посредством погашения ипотечного кредита, участия в жилищных, жилищностроительных и жилищных накопительных кооперативах и т. д.). При этом приобретаемое жилое помещение должно находиться на территории Российской Федерации.

Получение образования ребенком

Средства материнского (семейного) капитала могут направляться на получение образования ребенком (детьми) в любом образовательном учреждении на территории РФ. Средства могут

быть использованы на обучение любого из детей, когда возникает необходимость в образовании. При этом возраст ребенка не должен превышать 25 лет.

Формирование накопительной части трудовой пенсии для женщин

Средства материнского (семейного) капитала могут направляться на формирование Вашей накопительной части трудовой пенсии. Вы можете подать заявление в ПФР о переводе этих средств в негосударственный пенсионный фонд (частную управляющую компанию), что позволит не только их сохранить, но и приумножить. Кроме того, эти средства можно вернуть в ПФР до наступления пенсионного возраста и использовать их на улучшение жилищных условий и/или получение образования ребенком (детьми).

Распоряжаться средствами материнского (семейного) капитала можно одновременно по нескольким обозначенным направлениям. Данные средства не передаются в виде наличных денег.

